المملكة العربية السعودية
وزارة التعليم
الإدارة العامة للتعليم بجدة

وزارة التعليم
Ministry of Education

مدرسة ابن ماجة الابتدائية

ملف إنجاز المعلم

يحيى بن محمد الدريبي

للعام الدراسي
١٤٤٦ ـ ١٤٤٧ هـ

معلم المادة : يحيى بن محمد الدريبي

مدير المدرسة : أ/عبدالله بن راشد الزهراني

السيرة الذاتية		
البيانات الشخصية		
رقم الهوية	1029419635	
الاسم:	**يحيى محمد الدريبي**	
تاريخ الميلاد:	١٤٠٥/١/١ هـ	١٩٨٤/٩/٢٧ م
الهاتف:	966569173173	
البريد الإلكتروني لمنصة مدرستي	t232321@mkhb.moe.gov.sa	
البيانات العلمية:		
التحصيل العلمي	المؤهل	جهة الإصدار
اللغة العربية	بكالوريوس	كلية المعلمين بالطائف
البيانات الوظيفية		
	مسمى الوظيفة	المرحلة الدراسية
	معلم ممارس	المرحلة الابتدائية

السيرة الذاتية

السيرة الذاتية			
البيانات الشخصية			
رقم الهوية	1029419635		
الاسم:	**يحيى محمد الدريبي**		
تاريخ الميلاد:	١٤٠٥/١/١ هـ	١٩٨٤/٩/٢٧ م	
الهاتف:	966569173173		
البريد الإلكتروني لمنصة مدرستي	t232321@mkhb.moe.gov.sa		
البيانات العلمية:			
التحصيل العلمي	المؤهل	جهة الإصدار	
اللغة العربية	بكالوريوس	كلية المعلمين بالطائف	
البيانات الوظيفية			
	مسمى الوظيفة	المرحلة الدراسية	
	معلم ممارس	المرحلة الابتدائية	

معلم المادة : يحيى بن محمد الدريبي

مدير المدرسة : أ/عبدالله بن راشد الزهراني

الرؤية والرسالة والأهداف الاستراتيجية وغاية التعليم

الرؤية
تعليم مُتميز عالي الجودة بكوادر تعليمية مؤهلة لبناء مُواطن مُعتزٌ بقيمة الوطنية ومُنافساً عالمياً.
الرسالة
إتاحة التعليم للجميع ورفع جودة عملياته ومُخرجاته؛ وتطوير بيئة تعليمية مُحفزة على الإبداع والابتكار لتلبية مُتطلبات التنمية؛ وتحسين حوكمة نظام التعليم وتطوير مهارات وقدرات مَنسُوبيه، وتزويد المُتَعلمين بالقيم والمهارات اللاّزمة ليُصبحوا مُواطنين صالحين، مُدركين لمسؤولياتهم تجاه الأسرة والمجتمع والوَطن.
الأهداف الاستراتيجية
1. تعزيز القيم والانتماء الوطني. 2. تجويد نواتِج التّعلم وتحسين موقع النظام التعليمي عالمياً. 3. تطوير نِظام التعليم لتلبية مُتطلبات التّنمية، واحتياجات سوق العمل. 4. تنمية وتطوير قُدرات الكوادر التعليمية. 5. تعزيز مشاركة المُجتمع في التعليم والتعلم. 6. ضمان التعليم للجميع وتعزيز فرص التعلم مدى الحياة. 7. تمكين القطاع الخاص وغير الربحي ورفع مُشاركتهم لتحسين الكفاءة الماليّة لقطاع التعليم. 8. رفع جودة وفاعلية البحث العلمي والابتكار. 9. تطوير منظومة الجامعات والمؤسسات التعليمية والتدريبية.

غاية التعليم وأهدافه العامة

تعمل وزارة التعليم على تحقيق أهداف عامة يمكن من خلالها تحسين البيئة ومؤسساتها التعليمية إلى جانب مخرجاتها، تحقيقاً لمبدأ التنافسية العالمية في التعليم والتطوير وذلك وفق الغايات والأهداف العامة التالية:

1. تعزيز مشاركة الأسرة في التحضير لمستقبل أبنائهم.
2. بناء رحلة تعليمية متكاملة.
3. تحسين تكافؤ فرص الحصول على التعليم.
4. تحسين مخرجات التعليم الأساسية.
5. تحسين ترتيب المؤسسات التعليمية.
6. توفير معارف نوعية للمتميزين في المجالات ذات الأولوية.
7. ضمان المواءمة بين مخرجات التعليم واحتياجات سوق العمل.

الوصف الوظيفي للمعلم: المهام والمسؤوليات الوظيفية*:

(وفق الدليل التنظيمي لمدارس التعليم العام || وزارة التعليم صفحة ٤١-٤١)

الوصف الوظيفي للمعلم (1)

وزارة التعليم
Ministry of Education

المسمى الوظيفي
المعلم
(يشمل المعلم الخبير والمتقدم والممارس)
الارتباط التنظيمي
يرتبط بوكيل المدرسة للشؤون التعليمية
الهدف الوظيفي
الإسهام في بناء شخصية الطالب بكافة جوانبها والارتقاء بمستواه التربوي والتعليمي من خلال توفير بيئة تعليمية وتعلمية محفزة -جميع الرتب التعليمية- ودعم المعلمين في تحسين عملية التعليم والتعلم - المعلم المتقدم والخبير- وتطوير الممارسات الإبداعية والمبتكرة التي تحسن من عملية التعليم والتعلم -المعلم الخبير-.
المؤهلات والخبرات المطلوبة
شهادة تربوية جامعية أو أعلى تتناسب مع التخصص المطلوب
الكفايات :
ارات التقنية ، التفكير المرن ، الانتماء ، التوجه نحو الإنجاز ، تطوير الذات

	المهام والمسؤوليات الوظيفية
1	تعزيز قيم الانتماء والمواطنة الاعتزاز بالدين الإسلامي والمحافظة على أمن الوطن، ومتابعة البرامج والأنشطة التي تعمل على تنمية الاعتزاز بالدين والولاء للملك والانتماء للوطن.
2	احترام الطالب ومعاملته معاملة تربوية تحقق له الأمن والطمأنينة وتنمي شخصيته، وتشعره بقيمته وتراعي مواهبه، وتغرس في نفسه حب المعرفة، وتكسبه السلوك الحميد والمودة للآخرين وتؤصل فيه الاستقامة والثقة بالنفس.
3	دعم أهداف المدرسة ما أمكن مع تحديد فرص التحسين وتقديم توصية بشأنها لمدير المدرسة والمشرف التربوي.
4	تحقيق الأهداف التعليمية ومؤشرات الأداء الرئيسية التي تقع ضمن تخصصه ومسؤولياته.
5	تحديد مشاكل الطلاب، وطلب الدعم/المشورة من الأطراف المعنية عند الحاجة.
6	المشاركة في اعداد البحوث التخصصية أو التربوية او الاستفادة من نتائج ابحاث تخصصيه او تربوية من قبل جميع الرتب التعليمية، وتنفيذ البحوث الإجرائية من قبل المعلم الخبير
7	تصميم وتدريس المواد المسندة إليه في المدرسة للطلاب حضورياً أو عن بعد باستخدام استراتيجيات تعليم وتعلم حديثة ومتنوعة وتعمل على تنمية القدرة على التفكير والإبداع لدى الطلاب.
8	تفعيل التعليم الإلكتروني بقنواته المختلفة، وتطبيق ممارساته التعليمية بما يتناسب مع احتياجات الطلاب ورفع جودة العملية التعليمية، ومتابعة التطبيقات في المنصات المعتمدة.
9	إعداد خطة العمل الفصلية والأسبوعية واليومية، مع استحضار أهداف وعناصر المنهج للمواد المسندة إليه، لضمان التغطية الكاملة لهذه المناهج.
10	مساعدة الطلاب في مدارس نظام المقررات الفصلية في بناء خططهم الدراسية
11	تقييم مستوى الطلاب بشكل مرحلي، وتفعيل جميع أدوات التقويم المتنوعة، وقياس نواتج التعلم، لضمان استيعابهم للمادة التي يتم تدريسها، ووضع خطط علاجية لمعالجة نقاط ضعف الطلاب، وإعداد مواد إثرائيه داعمة للمستويات المتقدمة.
12	تهيئة الطلاب للمشاركة في الاختبارات الوطنية والدولية
13	إعداد التكليفات والأنشطة والمهام الأدائية والاختبارات وفق الضوابط المعتمدة لذلك، وتصحيحها والعمل على تحديد الاحتياجات الفردية للطالب لفهمها.
14	تقديم تقييم وتغذية راجعة بناءة وبشكل منتظم تتوافق مع مستويات الطلاب لزيادة التحصيل الدراسي
15	تقديم المشورة والتعاون مع المسؤولين ووكيل الشؤون التعليمية والمعلمين حول إعداد وتطوير المقررات، وأدوات التدريس، وإطار التعلم، وبرامج التدريس، وأساليب التدريس والتقييم وتحديد أولويات الرعاية.

41 الدليل التنظيمي لمدارس التعليم العام || وزارة التعليم

معلم المادة : يحيى بن محمد الدريبي

مدير المدرسة : أ/عبدالله بن راشد الزهراني

الوصف الوظيفي للمعلم (2)

وزارة التعليم
Ministry of Education

المسمى الوظيفي
المعلم
(يشمل المعلم الخبير والمتقدم والممارس)
الارتباط التنظيمي
يرتبط بوكيل المدرسة للشؤون التعليمية
الهدف الوظيفي
الإسهام في بناء شخصية الطالب بكافة جوانبها والارتقاء بمستواه التربوي والتعليمي من خلال توفير بيئة تعليمية وتعلمية محفزة -جميع الرتب التعليمية- ودعم المعلمين في تحسين عملية التعليم والتعلم - المعلم المتقدم والخبير- وتطوير الممارسات الإبداعية والمبتكرة التي تحسن من عملية التعليم والتعلم -المعلم الخبير-.
المؤهلات والخبرات المطلوبة
شهادة تربوية جامعية أو أعلى تتناسب مع التخصص المطلوب

	المهام والمسؤوليات الوظيفية
16	التعاون الإيجابي مع المشرفين التربويين ومع ما يوصون به وما يقدمونه من خبرات.
17	الحفاظ على النظام والانضباط بين الطلاب وفقًا لسياسات المدرسة لضمان امتثالهم لتلك السياسات داخل وخارج مبنى المدرسة.
18	تفعيل المختبرات و المعامل و مصادر التعلم لتنمية مهارات التعليم لدى الطلاب .
19	ضمان الاستخدام الفعال للأجهزة والوسائل التعليمية ذات الصلة وتقديم طلب صيانة لها (آلات العرض، النظام السمعي/المرئي(الفيديو)...إلخ) والاحتياجات الأساسية وذلك لحماية جميع الممتلكات داخل المدرسة والتأكد من استخدامها على النحو الأمثل.
20	التخطيط للأنشطة الصفية و اللاصفية من قبل المعلم الخبير ومشاركة المعلم الممارس والمعلم المتقدم بهذه الأنشطة مثل الاجتماعات وبرامج التطوير المهني داخل المدرسة (مجتمعات التعلم المهني) و النمو المهني المفتوح التخصصية و التربوية خارج المدرسة ، والتي تتعلق بالمتعلمين، المقررات الدراسية أو التنظيم المدرسي.
21	التنمية الذاتية علميا ومهنيا وتربويا، وحضور الدورات وورش العمل التي تنظمها إدارة التعليم أو المشرف التربوي المختص وفق التنظيم والوقت المحددين.
22	تنمية زملاء العمل علميا ومهنيا وتربويا وتقديم الدورات وورش العمل من قبل المعلم المتقدم والخبير
23	تخصيص حصتين أسبوعياً من حصص اللغة العربية في المرحلة الابتدائية لتعزيز الفهم القرائي لدى الطلاب، وتخصيص (5) دقائق للصفوف الأولية و (5 — 10) دقائق للصفوف العليا من الحصة الدراسية بواقع أربع حصص يومياً لتنفيذ أنشطة الكتابة والخط العربي والقراءات الإثرائية وتعزيز الفهم القرائي، بالإضافة لتنفيذ كافة المعايير والإجراءات ذات العلاقة بالمعلم في برنامج تحسين الأداء الكتابي والقرائي لدى الطلاب والطالبات في المرحلة الابتدائية.
24	التواصل المستمر مع أولياء الأمور بالتعاون مع الموجه الطلابي، لاطلاعهم وتعريفهم بمستوى أبنائهم وتسليط الضوء على أي جوانب تستدعي الاهتمام وبناء شراكات مجتمعية مع مؤسسات المجتمع
25	تنفيذ أنشطة المدرسة التعليمية/ التعليمية المساندة ضمن الامكانيات المحددة.
26	إعداد تقرير يتضمن تفاصيل الأنشطة والإنجازات والمعوقات أثناء تنفيذ مهامه كمعلم.
27	تفهم الخصائص النفسية للمرحلة العمرية التي يقوم بتدريسها والاجتماعية للكبار
28	القيام بأعمال المناوبة و الإشراف على الطلاب بداية الدوام الرسمي قبل الاصطفاف الصباحي بـ 15 دقيقة وبعد نهايته بما لا يزيد عن 30 دقيقة، والمشاركة في الإشراف اليومي على الطلاب حال قل عدد شاغلي الوظائف الإدارية في المدرسة عن خمسة موظفين، وشغل حصص الإنتظار وفق الجدول المعد من قبل اللجنة الإدارية والمعتمد من مدير المدرسة ، و بما لا يزيد في مجموعه الأسبوعي مع ساعات الدوام الرسمي عن 35 ساعة في الأسبوع، وسد العجز الطارئ وفق توجيه إدارة المدرسة.
29	القيام بأي مهام يكلف بها من قبل مدير المدرسة تتناسب مع مهامه / مؤهلاته.

الجدول الأسبوعي

عرض الجدول كامل

	الحصة الأولى	الحصة ثانية	الحصة الثالثة	الحصة الرابعة	الحصة الخامسة	الحصة السادسة	الحصة السابعة
الأحد	3 /6 لغتي 07:30 ص - 08:15 ص		4 /6 لغتي 09:00 ص - 09:45 ص	1 /6 لغتي 10:05 ص - 10:50 ص		2 /6 لغتي 11:35 ص - 12:20 م	1 /6 لغتي 12:20 ص - 01:05 م
الاثنين	1 /6 لغتي 07:30 ص - 08:15 ص	منتظر 1	2 /6 لغتي 09:00 ص - 09:45 ص		3 /6 لغتي 10:50 ص - 11:35 ص	4 /6 لغتي 11:35 ص - 12:20 م	
الثلاثاء	4 /6 لغتي 07:30 ص - 08:15 ص	2 /6 لغتي 08:15 ص - 09:00 ص		3 /6 لغتي 10:05 ص - 10:50 ص	منتظر 2	1 /6 لغتي 11:35 ص - 12:20 م	
الأربعاء	3 /6 لغتي 07:30 ص - 08:15 ص	4 /6 لغتي 08:15 ص - 09:00 ص	3 /6 لغتي 09:00 ص - 09:45 ص		1 /6 لغتي 10:50 ص - 11:35 ص	2 /6 لغتي 11:35 ص - 12:20 م	
الخميس	2 /6 لغتي 07:30 ص - 08:15 ص	4 /6 لغتي 08:15 ص - 09:00 ص					

التوزيع المنهج

الفصل الدراسي الأول

الصف: السادس ابتدائي — توزيع منهج منطقة مكة والمدينة وجدة والطائف — الفصل الدراسي الاول ١٤٤٧هـ

اليوم	تاريخ	الأسبوع الأول	تاريخ	الأسبوع الثاني	تاريخ	الأسبوع الثالث	تاريخ	الأسبوع الرابع
الأحد	٣/٠٨	التهيئة مراجعة مكتسباتي السابقة الاختبار التشخيصي	٣/١٥	مدخل الوحدة أنشطة مدخل الوحدة مشروع الوحدة	٣/٢٢	نص الاستماع (سيدة نساء اهل الجنة) نص الفهم القرآني (ابوبكر الصديق رضي الله عنه)	٣/٢٩	نص الفهم القرآني (ابوبكر الصديق رضي الله عنه)
الإثنين	٣/٠٩		٣/١٦		٣/٢٣		٣/٣٠	
الثلاثاء	٣/١٠		٣/١٧		٣/٢٤		٣١/٣	إجازة اليوم الوطني
الأربعاء	٣/١١		٣/١٨		٣/٢٥		٤/٠٢	نص الفهم القرآني (ابوبكر الصديق رضي الله عنه)
الخميس	٣/١٢		٣/١٩		٣/٢٦		٤/٠٣	
اليوم	**تاريخ**	**الأسبوع الخامس**	**تاريخ**	**الأسبوع السادس**	**تاريخ**	**الأسبوع السابع**	**تاريخ**	**الأسبوع الثامن**
الأحد	٤/٠٦	الاستراتيجية القرائية ٥ح (تصفح كتاب او مجلة او عبر الشبكة العنكبوتية)	٤/١٣	الظاهرة الاملائية ٥ح همزتا الوصل والقطع وهمزتا (ابن وابنة)	٤/٢٠	إجازة اضافية	٤/٢٧	الوظيفة النحوية ٣ح الأفعال الناسخة (كان واخواتها)
الإثنين	٤/٠٧		٤/١٤		٤/٢١	الظاهرة الاملائية ٥ح الهمزة المتوسطة الهمزة المتطرفة	٤/٢٨	
الثلاثاء	٤/٠٨		٤/١٥		٤/٢٢		٤/٢٩	
الأربعاء	٤/٠٩		٤/١٦		٤/٢٣		٤/٣٠	
الخميس	٤/١٠		٤/١٧		٤/٢٤		٥/٠١	
اليوم	**تاريخ**	**الأسبوع التاسع**	**تاريخ**	**الأسبوع العاشر**	**تاريخ**	**الأسبوع الحادي عشر**	**تاريخ**	**الأسبوع الثاني عشر**
الأحد	٥/٠٤	الوظيفة النحوية ٢ح الحروف الناسخة (إن وأخواتها)	٥/١١	الصنف اللغوي المشتقات: اسم الفاعل والمفعول	٥/١٨	الصنف اللغوي المشتقات: اسم الآلة	٥/٢٥	الرسم الكتابي كتابة عبارة بخط النسخ
الإثنين	٥/٠٥		٥/١٢		٥/١٩		٥/٢٦	
الثلاثاء	٥/٠٦		٥/١٣		٥/٢٠		٥/٢٧	
الأربعاء	٥/٠٧		٥/١٤		٥/٢١		٥/٢٨	
الخميس	٥/٠٨		٥/١٥		٥/٢٢		٥/٢٩	
اليوم	**تاريخ**		**تاريخ**	**الأسبوع الثالث عشر**	**تاريخ**	**الأسبوع الرابع عشر**	**تاريخ**	**الأسبوع الخامس عشر**
الأحد	من: ١٤٤٧/٥/٣٠ إلى: ١٤٤٧/٦/٨	إجازة الخريف	٦/٠٩	النص الشعري عمر بن الخطاب رضي الله عنه ورسول كسرى	٦/١٦	بنية النص وصف شخصية التلخيص	٦/٢٣	إجازة اضافية
الإثنين			٦/١٠		٦/١٧		٦/٢٤	التواصل الكتابي وصف شخصية كتابة التلخيص
الثلاثاء			٦/١١		٦/١٨		٦/٢٥	
الأربعاء			٦/١٢		٦/١٩		٦/٢٦	
الخميس			٦/١٣		٦/٢٠	إجازة اضافية	٦/٢٧	
اليوم	**تاريخ**	**الأسبوع السادس عشر**	**تاريخ**	**الأسبوع السابع عشر**	**تاريخ**	**الأسبوع الثامن عشر**		
الأحد	٧/٠١	التواصل الشفهي عرض شفهي لسيرة غيرية تقديم عرض شفهي عن كتاب او قصة إجراء مقابلة شفهية	٧/٠٨	اختبار الوحدة الأولى	٧/١٥	الاختبارات النهائية والبرامج العلاجية		
الإثنين	٧/٠٢		٧/٠٩		٧/١٦			
الثلاثاء	٧/٠٣		٧/١٠		٧/١٧			
الأربعاء	٧/٠٤		٧/١١		٧/١٨			
الخميس	٧/٠٥		٧/١٢		٧/١٩			

الفصل الدراسي الثاني

توزيع منهج مادة (لغتي الجميلة) للصف السادس الابتدائي - الفصل الدراسي الثاني - العام الدراسي (١٤٤٧ هـ)

الأسبوع الأول	الأسبوع الثاني	الأسبوع الثالث	الأسبوع الرابع	الأسبوع الخامس	الأسبوع السادس
(٧/٢٩ — ٨/٣)	(٨/٦ — ٨/١٠)	(٨/١٣ — ٨/١٧)	(٨/٢٠ — ٨/٢٤)	(٨/٢٧ — ٩/٢)	(٩/٥ — ٩/٩)
مراجعة المكتسبات السابقة أنشطة تمهيدية أنجز مشروعي	منجم الكالسيوم	المعلبات الغذائية	الجدول الذاتي طرح السؤال المتبادل	تنوين الاسم المقصور والمنقوص والممدود الألف اللينة المتطرفة في الأفعال والأسماء والحروف	تابع الألف اللينة المتطرفة في الأفعال والأسماء والحروف دخول حروف الجر على (ما) الاستفهامية دخول حرفي الجر (من وعن) على من الاستفهامية أو الموصولة
الأسبوع السابع	**أسبوع إجـــازة**	**أسبوع إجـــازة**	**أسبوع إجـــازة**	**الأسبوع الثامن**	**الأسبوع التاسع**
(٩/١٢ — ٩/١٦)	(٩/١٩ — ٩/٢٣)	(٩/٢٦ — ٩/٣٠)	(١٠/٣ — ١٠/٧)	(١٠/١٠ — ١٠/١٤)	(١٠/١٧ — ١٠/٢١)
تابع دخول حروف الجر على (ما) الاستفهامية دخول حرفي الجر (من وعن) على من الاستفهامية أو الموصولة رفع الفعل المضارع	إجـازة عيـد الفطـر	إجـازة عيـد الفطـر	إجـازة عيـد الفطـر	تابع رفع الفعل المضارع نصب الفعل المضارع	تابع نصب الفعل المضارع جزم الفعل المضارع
الأسبوع العاشر	**الأسبوع الحادي عشر**	**الأسبوع الثاني عشر**	**الأسبوع الثالث عشر**	**الأسبوع الرابع عشر**	**الأسبوع الخامس عشر**
(١٠/٢٤ — ١٠/٢٨)	(١١/٢ — ١١/٦)	(١١/٩ — ١١/١٣)	(١١/١٦ — ١١/٢٠)	(١١/٢٣ — ١١/٢٧)	(١١/٣٠ — ١٢/٤)
تابع جزم الفعل المضارع المشتقات اسم الزمان واسم المكان	تابع المشتقات اسم الزمان واسم المكان المشتقات/ المصادر	كتابة عبارات بخط النسخ وصف الحمى	بنية النص الحواري بنية الخبر الصحفي	النص الإرشادي كتابة نص حواري	كتابة خبر صحفي كتابة نص إرشادي
	أسبوع إجـــازة	**الأسبوع السادس عشر**	**الأسبوع السابع عشر**	**الأسبوع الثامن عشر**	**الأسبوع التاسع عشر**
	(١٢/٧ — ١٢/١١)	(١٢/١٤ — ١٢/١٨)	(١٢/٢١ — ١٢/٢٥)	(١٢/٢٨ — ١/٣)	(١/٦ — ١/١٠)
	إجـازة عيـد الأضحى	الأحد و الإثنين إجـازة تقديم إرشادات شفهية	اختبار الوحدة الثانية	مراجعـة عامـة	اختبارات الفصل الثاني
					بداية إجازة نهاية العام الدراسي ١٤٤٨/١/١٠هـ بداية الدراسة للعام الدراسي القادم ١٤٤٨/٣/١٠هـ

معلم المادة : يحيى بن محمد الدريبي

مدير المدرسة : أ/عبدالله بن راشد الزهراني

شواهد تقييم الأداء الوظيفي عام للمعلم

م	عناصر التقييم	الشواهد	رقم الصفحة
1	أداء الواجبات الوظيفية	صورة من سجل الدوام الرسمي - سجل المناوبة والإشراف اليومي - سجل الانتظار- خطة توزيع المنهج	
2	التفاعل مع المجتمع	صورة من سجل مجتمعات التعلم المهنية - سجل تبادل الزيارات - تقرير تنفيذ درس تطبيقي - شهادات حضور الدورات والورش التدريبية	
3	التفاعل مع أولياء الأمور	صور من الجمعية العمومية لأولياء الأمور والمعلمين - تقرير اجتماع ولي الأمر مع المعلم - نسخة من الخطة الأسبوعية للمدرسة	
4	التنويع في استراتيجيات التدريس	تقرير عن تطبيق استراتيجية - ملف إنجاز المعلم	
5	تحسين نتائج المتعلمين	نتائج الاختبار القبلي والبعدي - كشف متابعة الطلاب	
6	إعداد وتنفيذ خطة التعلم	خطة توزيع المنهج - نموذج من إعداد الدروس - نماذج من الواجبات والاختبارات	
7	توظيف تقنيات ووسائل التعلم المناسبة	صور من الوسائل التعليمية المستخدمة -تقرير عن برنامج تقني تم استخدامه	
8	تهيئة البيئة التعليمية	تقرير تصنيف الطلاب وفق أنماط التعلم. - نماذج من التحفيز المادي والمعنوي	
9	الإدارة الصفية	كشف المتابعة - تطبيق إدارة الصف	
10	تحليل نتائج المتعلمين وتشخيص مستوياتهم	تقرير تحليل نتائج الطلاب - سجل معالجة الفاقد التعليمي	
11	تنوع أساليب التقويم	نماذج من الاختبارات - نماذج من ملفات إنجاز الطلاب -نماذج من المهام الأدائية ومشاريع الطلاب	

١- أداء الواجبات الوظيفية

أداء الواجبات الوظيفية

التقيد بالدوام الرسمي - تأدية الحصص الدراسية وفق الجدول الدراسي - المشاركة في الإشراف والمناوبة وحصص الانتظار - إعداد ومتابعة الدروس والواجبات والاختبارات

صورة من سجل الدوام

صورة من المناوبة والاشراف اليومي

اسم النموذج: جدول المناوبة الإشراف اليومي | رمز النموذج: و.ث.ع.ن - ٠١ - ٠٢

العام الدراسي ١٤٤٧هـ - الفصل الدراسي (الثاني)

الأسبوع	اليوم والتاريخ	المناوبة (إشراف نهاية الدوام) مبنى الإدارية	مبنى العليا	المشرف الإداري	الإشراف الفسحة	الاسم	التوقيع
الثاني	الأحد ٨ / ٦	حسام محمد الشريف	أحمد سعد الحارثي	تركي الزهراني	الأولى	سامي الغامدي	
						عبدالحميد بالطيان	
						إبراهيم محمد قلمبان	
					الثانية	خالد جيران	
						سامي الحربي	
						صالح السلمي	
	الاثنين ٨ / ٧	عبدالمجيد جبرق الزهراني	محمد جميل السواط	عبدالرحمن المالكي	الأولى	عتيق السلمي	
						عبدالعزيز القرني	
						أحمد الحربي	
					الثانية	ماجد مباركي	
						حسين النعمي	
						محمد حسين الغامدي	
	الثلاثاء ٨ / ٨	يحي محمد الدريبي	فيصل محمد العرفجي	علي الشمراني	الأولى	خالد الجهني	
						محمد علي الزهراني	
						ناصر البيه	
					الثانية	بدر المطيري	
						هشام البركاتي	
						صالح الغامدي	
	الأربعاء ٨ / ٩	سامي سالم الغامدي	محمد شاكر المالكي	ياسر الغامدي	الأولى	فهد القثامي	
						علي الزبيدي	
						هاني الغامدي	
					الثانية	نايف الزبيدي	
						ماجد الغامدي	
						محمد سعيد الغامدي	
	الخميس ٨ / ١٠	هاني علي الغامدي	علي محمد خالد الزهراني	نايف الجابري	الأولى	علي القرني	
						عمر العمري	
						إبراهيم الشمراني	
					الثانية	محمد شاكر المالكي	
						أحمد محمد الحارثي	
						عبدالمحسن الغامدي	

وكيل الشؤون التعليمية
حسين أحمد عكبري

مدير المدرسة
عبدالله راشد الزهراني

صورة من سجل الانتظار

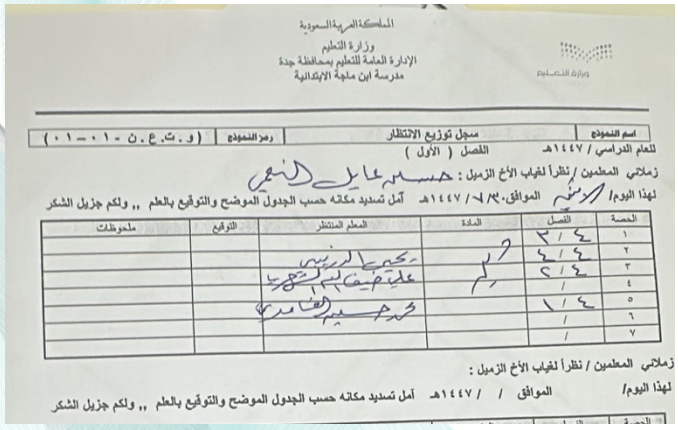

المملكة العربية السعودية
وزارة التعليم
الإدارة العامة للتعليم بمحافظة جدة
مدرسة ابن ماجة الابتدائية

اسم النموذج: سجل توزيع الانتظار | رمز النموذج: (و.ث.ع.ن - ٠١ - ٠١)

للعام الدراسي / ١٤٤٧هـ الفصل (الأول)

زملائي المعلمين / نظراً لغياب الأخ الزميل : حسين عايل النعمي

لهذا اليوم/ الموافق ٢٠/ ٦/ ١٤٤٧هـ آمل تسديد مكانه حسب الجدول الموضح والتوقيع بالعلم ,, ولكم جزيل الشكر

الحصة	الفصل	المادة	المعلم المنتظر	التوقيع	ملحوظات
١	٣/٤				
٢	٤/٤				
٣	٢/٤				
٤	/				
٥	١/٤				
٦	/				
٧	/				

زملائي المعلمين / نظراً لغياب الأخ الزميل :

لهذا اليوم/ الموافق / / ١٤٤٧هـ آمل تسديد مكانه حسب الجدول الموضح والتوقيع بالعلم ,, ولكم جزيل الشكر

صورة من خطة توزيع المنهج

توزيع منهج مادة (لغتي الجميلة) للصف السادس الابتدائي - الفصل الدراسي الثاني - العام الدراسي (١٤٤٧ هـ)

الأسبوع الأول	الأسبوع الثاني	الأسبوع الثالث	الأسبوع الرابع	الأسبوع الخامس	الأسبوع السادس
(٧/٢٩ — ٨/٣)	(٨/٦ — ٨/١٠)	(٨/١٣ — ٨/١٧)	(٨/٢٠ — ٨/٢٤)	(٨/٢٧ — ٩/٢)	(٩/٥ — ٩/٩)
مراجعة المكتسبات السابقة أنشطة تمهيدية أنجز مشروعي	منجم الكشكيول	المعلقات الثانية	الجدول الثاني طرح السؤال المثيفال	تدوين الاسم المقصور والمنقوص والممدود تابع الألف اللينة المتطرفة في الأفعال والأسماء والحروف الاستفهامية دخول حرفي الجر على (ما) (من وعن) على من الاستفهامية أو الموصولة	تابع الألف اللينة المتطرفة في الأفعال والأسماء والحروف الاستفهامية دخول حرفي الجر على (ما) (من وعن) على من الاستفهامية أو الموصولة
الأسبوع السابع	أسبوع إجـــازة	أسبوع إجـــازة	أسبوع إجـــازة	الأسبوع الثامن	الأسبوع التاسع
(٩/١٢ — ٩/١٦)	(٩/١٩ — ٩/٢٣)	(٩/٢٦ — ٩/٣٠)	(١٠/٣ — ١٠/٧)	(١٠/١٠ — ١٠/١٤)	(١٠/١٧ — ١٠/٢١)
تابع دخول حروف الجر على (ما) الاستفهامية دخول حرفي الجر (من وعن) على من الاستفهامية أو الموصولة رفع الفعل المضارع	إجـــازة عيد الفطـــر	إجـــازة عيد الفطـــر	إجـــازة عيد الفطـــر	تابع رفع الفعل المضارع نصب الفعل المضارع	تابع نصب الفعل المضارع جزم الفعل المضارع
الأسبوع العاشر	الأسبوع الحادي عشر	الأسبوع الثاني عشر	الأسبوع الثالث عشر	الأسبوع الرابع عشر	الأسبوع الخامس عشر
(١٠/٢٤ — ١٠/٢٨)	(١١/٢ — ١١/٦)	(١١/٩ — ١١/١٣)	(١١/١٦ — ١١/٢٠)	(١١/٢٣ — ١١/٢٧)	(١٢/٤ — ١٢/٣٠)
تابع جزم الفعل المضارع المشتقات اسم الزمان واسم المكان	تابع المشتقات اسم الزمان واسم المكان المشتقات المصدر	كتابة عبارات بخط النسخ وصف الحصى	بنية النص الحواري بنية الخبر الصحفي	النص الإرشادي كتابة نص حواري	كتابة خبر صحفي كتابة نص إرشادي
أسبوع إجـــازة	الأسبوع السادس عشر	الأسبوع السابع عشر	الأسبوع الثامن عشر	الأسبوع التاسع عشر	
(١٢/٧ — ١٢/١١)	(١٢/١٤ — ١٢/١٨)	(١٢/٢١ — ١٢/٢٥)	(١/٣ — ١/٢٨)	(١/٦ — ١/١٠)	
إجـــازة عيد الأضحى	الأحد و الاثنين إجـــازة تقديم إرشادات شفهية	اختبار الوحدة الثانية	مراجعة عامـــة	اختبارات الفصل الثاني	بداية إجازة نهاية العام الدراسي ١٤٤٨/١/١٠هـ بداية الدراسة للعام الدراسي القادم ١٤٤٨/٣/١٠هـ

معلم المادة : يحيى بن محمد الدريبي

مدير المدرسة : أ/ عبدالله بن راشد الزهراني

٢- التفاعل مع المجتمع المهني

التفاعل مع المجتمع

المشاركة الفاعلة في مجتمعات التعلم المهنية- تبادل الزيارات- الدروس التطبيقية- بحث الدرس- حضور الدورات والورش التدريبية

صورة من سجل مجتمعات التعلم المهنية

تشكيل لجنة مجتمع التعلم المهني

تعلم المهني لمادة / اللغة العربية

الاسم	المسمى الوظيفي	الدور في اللجنة	التوقيع
حردي	معلم ممارس	رئيس المجموعة	
المباركي	معلم ممارس	عضو منسق	
عيد الزهراني	معلم ممارس	عضو	
لدريبي	معلم ممارس	عضو	

شغيلية لمجتمع التعلم المهني لمادة/ اللغة العربية

المجال	الهدف	الهدف التطويري	المؤشر	النسبة المحققة
ات متتالية	اختبار محاكي لناقص	أن يُطوّر برنامجاً تفاعليًا للفهم القرائي خلال الفصل الدراسي الأول	تحسّن نتائج الطلاب في الفهم القرائي بنسبة ٤٠٪ بنهاية الفصل الدراسي الأول	٢٩٪
العربي	مبادرة الخط العربي	أن يُعنى مهارات الخط العربي لدى الطلاب خلال الفصل الدراسي الأول.	تحسّن جودة الخط بنسبة 30٪ وفق استمارة تقييم مبادرة "خطي أجمل"	٢٦٪
القرائي	تعزيز مهارة الفهم القرائي	أن يُفعّل المعلم أسلوب التعلم باللعب عبر برنامج الفهم القرائي أنشطة الفهم القرائي التفاعلية بنسبة 30٪	زيادة تفاعل الطلاب في خلال الفصل الدراسي الأول.	٣٠٪
	إتقان كتابة الهمزات في المواضع المختلفة إملائيًا	أن يُفعّل المعلم برنامج الإملاء الأسبوعي لتحسين دقة الكتابة الإملائية لدى الطلاب خلال الفصل الدراسي الأول.	انخفاض عدد الأخطاء الإملائية في الإملاء الأسبوعي بنسبة 30٪ بنهاية الفصل الدراسي الأول.	٢٢٪

سجل تبادل الزيارات

وزارة التعليم
Ministry of Education

إدارة التعليم بمحافظة جدة
مدرسة ابن ماجة الابتدائية

استمارة الزيارات التبادلية

اسم المعلم/ـة الزائر/ة: /1 علي حردي
اسم المعلم/ـة المزُور/ة: يحيى الدريبي
اليوم / التاريخ: الثلاثاء 3/24/ 1447هـ
الصف / الفصل: السادس (4)
الفصل الدراسي: الأول
المادة: لغتي
الوحدة / عنوان الدرس: نص الفهم القرائي (أبوبكر الصديق رضي الله عنه)

عناصر التقويم

التخطيط للحصة: الأهداف واضحة ومحددة وسهلة للطلاب. المحتوى مناسب للمرحلة ومرتبط بخبرات الطلاب.	متحقق	متحقق جزئيا	غير متحقق
أساليب التدريس: تنوع الاستراتيجيات المستخدمة. إشراك جميع الطلاب وتوزيع الفرص.	متحقق	متحقق جزئيا	غير متحقق
إدارة الصف: الانضباط الصفي والتحفيز الإيجابي. استخدام الوسائل التعليمية بفعالية.	متحقق	متحقق جزئيا	غير متحقق
التقويم: وجود تقويم قبلي / بنائي / ختامي. توظيف نتائج التقويم الفوري خلال الدرس.	متحقق	متحقق جزئيا	غير متحقق
أثر التعلّم: تفاعل المعلم لمشاركات الطلاب. وضوح أثر التعلم على الطلاب.	متحقق	متحقق جزئيا	غير متحقق

نقاط تميز أداء المعلم/ـة المزُور/ة: تنوع الاستراتيجيات المستخدمة
التوصيات: لا يوجد

المعلم/ة المزُور/ة يحيى الدريبي
المعلم/ة الزائر/ة /1 علي حردي
مدير المدرسة عبدالله الزهراني

تقرير تنفيذ درس تطبيقي

الإدارة العامة للتعليم
مكتب التعليم
ابن ماجه الابتدائية

استمارة تنفيذ استراتيجية تعليمية – تعليم الأقران

اسم الاستراتيجية التعليمية	المعلم	تاريخ التنفيذ	العام الدراسي
تعليم الأقران	يحي محمد الدريبي	٢٧ ربيع الآخر ، ١٤٤٧ هـ	١٤٤٧
المادة الدراسية	موضوع الدرس	الصف	الفصل
لغتي	الإفعال الناسخة ، كان وأخواتها	سادس	١،٢،٣،٤ الأول
الوسائل والأدوات التعليمية			
☑ الكتاب ☑ أوراق عمل ☑ السبورة الذكية ☐ العروض التقديمية ☐ أخرى			
تكوين المجموعات التعليمية			
عدد الطلاب (٣٤)	آلية توزيع الطلاب ☐ عشوائي ☑ مستويات متباينة ☐ اهتمامات		
تحديد أدوار الأعضاء داخل المجموعة	☐ قائد ☐ مقرر ☐ متابع ☐ منسق ☐ متحدث		
الأهداف التعليمية التي تسعى الاستراتيجية لتحقيقها			
1	تعزيز الفهم العميق للمادة الدراسية		
2	تنمية مهارات التواصل والتعاون		
3	تعطيل التعلم النشط والمشاركة الفعالة		
4	تقليل الفجوات الأكاديمية بين الطلاب		
5	تنمية الثقة بالنفس وتحمل المسؤولية		
6	تعزيز بيئة صفية إيجابية		
7	تحسين مهارات التفكير النقدي وحل المشكلات		
8	إكساب الطلاب مهارات التدريس والتوجيه		

شهادات حضور الدورات والورش التدريبية

وزارة التعليم
Ministry of Education

شهادة إتمام تدريب

المكرم/ـة : "يحي محمد يحي الزهراني"

نشكرلكم إتمامكم للتدريب على البرنامج الإلكتروني غير المتزامن

الأمن السيبراني

والذي نفّذته وزارة التعليم بتاريخ يناير 28, 2026 لمدة 1 يوم/أيام بإجمالي 2 ساعة/ساعات

راجين لكم دوام التوفيق...

مدير عام
الادارة العامة لتطوير الموارد البشرية
أسامة بن يوسف الفريدي

٣- التفاعل مع أولياء الأمور

التفاعل مع أولياء الامور	
التواصل الفعال مع أولياء الأمور بالتنسيق مع الموجه الطلابي -تزويد أولياء الأمور بمستويات الطلاب -إيصال الملاحظات الهامة لأولياء الأمور -تفعيل الخطة الأسبوعية للمدرسة -المشاركة الفاعلة في الجمعية العمومية للمعلمين وأولياء الأمور	
صوره من التواصل الورقي مع ولي الأمر	صورة من التواصل الالكتروني مع ولي الأمر
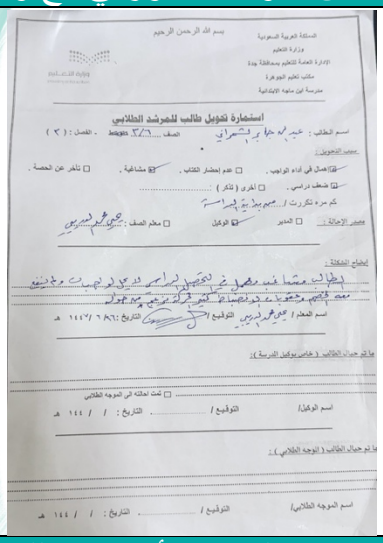	
نسخة من الخطة الأسبوعية للمدرسة	

معلم المادة : يحيى بن محمد الدريبي

مدير المدرسة : أ/عبدالله بن راشد الزهراني

٤-التنويع في استراتيجيات التدريس

التنويع في استراتيجيات التدريس

استخدام استراتيجيات متنوعة تناسب مستويات الطلاب -مراعاة الفروق الفردية

تقرير عن تطبيق استراتيجية

الإدارة العامة للتعليم
مكتب التعليم
ابن ماجه الابتدائية

استمارة تنفيذ استراتيجية تعليمية – الصف المقلوب

اسم الاستراتيجية التعليمية	المعلم	تاريخ التنفيذ	العام الدراسي
الصف المقلوب	يحيى محمد الدريبي	١٣ جمادى الأولى، ١٤٤٧ هـ	١٤٤٧
المادة الدراسية	موضوع الدرس	الصف	الفصل
لغتي	الصنف اللغوي ، المشتقات ، اسم الإله	سادس ١،٢،٣،٤	الأول

الوسائل والأدوات التعليمية

☑ الكتاب ☑ أوراق عمل ☑ السبورة الذكية ☑ العروض التقديمية ☐ أخرى

تكوين المجموعات التعليمية

عدد الطلاب (٣٥) آلية توزيع الطلاب ☐ عشوائي ☑ مستويات متباينة ☐ اهتمامات

تحديد أدوار الأعضاء داخل المجموعة: ☑ قائد ☐ مقرر ☐ متابع ☐ منسق ☑ متحدث

الأهداف التعليمية التي تسعى الاستراتيجية لتحقيقها	
1	تعزيز التفاعل النشط
2	تطوير التفكير النقدي والإستقلالية
3	تخصيص التعلم وفق احتياجات الطلاب
4	تعزيز مهارات التعاون
5	توفير وقت للحوار والتفاعل
6	توفير بيئة تعلم مرنة.
7	تحقيق تعلم مخصص ومتصل
8	تعزيز التعلم الذاتي والمستمر

تقرير عن تطبيق استراتيجية

الإدارة العامة للتعليم
مكتب التعليم
ابن ماجه الابتدائية

استمارة تنفيذ استراتيجية تعليمية – التعلم التعاوني

اسم الاستراتيجية التعليمية	المعلم	تاريخ التنفيذ	العام الدراسي
التعلم التعاوني	يحيى محمد الدريبي	٢١ ربيع الآخر ، ١٤٤٧ هـ	١٤٤٧
المادة الدراسية	موضوع الدرس	الصف	الفصل
لغتي	الوظيفة النحوية	سادس ١	الأول

الوسائل والأدوات التعليمية

☑ الكتاب ☑ أوراق عمل ☑ السبورة الذكية ☑ العروض التقديمية ☐ أخرى

تكوين المجموعات التعليمية

عدد الطلاب (٣٣) آلية توزيع الطلاب ☐ عشوائي ☑ مستويات متباينة ☐ اهتمامات

تحديد أدوار الأعضاء داخل المجموعة: ☑ قائد ☐ مقرر ☐ متابع ☐ منسق ☑ متحدث

الأهداف التعليمية التي تسعى الاستراتيجية لتحقيقها	
1	تحسين التحصيل الأكاديمي.
2	تنمية مهارات التعاون والعمل الجماعي
3	تعزيز مهارات التواصل الفعال.
4	بناء علاقات إيجابية بين الطلاب.
5	تطوير مهارات التفكير الناقد والإبداعي.
6	تنمية الاستقلالية والمسؤولية الفردية.
7	زيادة الدافعية والرغبة في التعلم.
8	تحسين مهارات القيادة واتخاذ القرار
9	تعزيز مهارات التكيف مع بيئات متطلبة
10	تقليل الفروق الفردية بين الطلاب.

مبادرة التدريب على مهارات القراءة - نافس

وزارة التعليم
ابن ماجه الابتدائية

اليوم	المهارة الفردية	النشاط الصفي	الملاحظات
الأثنين	تعزيز الأشكال الفردية	استخدام خريطة مفاهيم للنص السابق.	تم الإنجاز بنجاح من ١٩ من الطلاب.
الثلاثاء	المقارنة التشابه والاختلاف	نص مزدوج (الأسد والثور) وأسئلة مقارنة.	صعوبة واضحة يحتاج إعادة شرح
الخميس	تقييم أسبوعي	اختبار قصير لكل جديدة القياس المهارات.	تم رصد النتائج في المخطط أعلاه

خطة الأسبوع القادم (التأسيس)

- إعادة التدريب على المقارنة وتحديد الروابط باستخدام نصوص أبسط
- تعدد في التدريب على مهارة التمييز بين الرأي والحقيقة
- استخدام استراتيجية التفكير بصوت عالٍ لنمذجة الاستنتاج
- تأجيل التحديات المشطوبة قبل الختامية

شكر وتقدير

- شكر للطلاب المتابعين بالحضور والمشاركة
- تقدير للطالب الخاصة لمساعدته زملائه في المجموعة
- شكر لإدارة المدرسة على توفير المصادر والنصوص الإثرائية

المعلم: يحيى محمد الدريبي

المدير: عبدالله راشد الزهراني

مبادرة تحسين الخط (خطي أجمل)

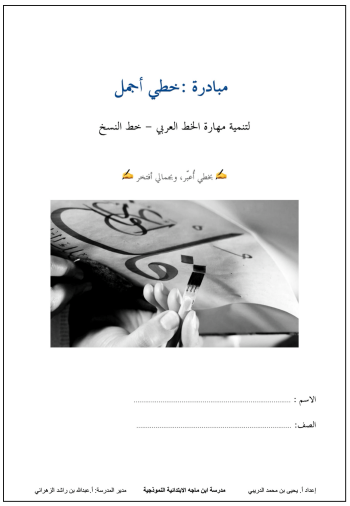

مبادرة : خطي أجمل

لتنمية مهارة الخط العربي – خط النسخ

خطي أجمل، وعملي أفضل

الاسم : .....

الصف: .....

إعداد أ. يحيى بن محمد الدريبي مدرسة ابن ماجه الابتدائية للموهوبين مدير المدرسة أ. عبدالله بن راشد الزهراني

٥- تحسين نتائج المتعلمين

تحسين نتائج المتعلمين

معالجة الفاقد التعليمي -وضع الخطط العلاجية للطلاب الضعاف -وضع الخطط الإثرائية للطلاب المتميزين -تكريم الطلاب المتميزين والذين تحسّن مستواهم

صورة من نتائج الاختبار القبلي

الاختبار القبلي

م	المهارة / الموضوع	نسبة النجاح	التقييم
١	فهم فرائي: مكان الميلاد	100%	ممتاز
٢	فهم فرائي: هدف رؤية 2030	98%	ممتاز
٣	فهم فرائي: الجامعة	97%	ممتاز
٤	فهم فرائي: سنة الميلاد	96%	ممتاز
٥	نحو: تمييز نوع الجمع (مذكر سالم)	95%	ممتاز
٦	إملاء: التاء المربوطة/المفتوحة	86%	ممتاز
٧	إملاء: رسم الهمزة (متطرفة/متوسطة)	86%	ممتاز
٨	إملاء: همزة القطع	85%	ممتاز
٩	نحو: إعراب الفعل المضارع	68%	متوسط
١٠	فهم فرائي: استنتاج (دعم الشباب)	39%	ضعيف
١١	نحو: تمييز نوع الجمع (تكسير)	39%	ضعيف
١٢	إملاء: الهمزة المتوسطة (على ألف)	39%	ضعيف
١٣	إملاء: الهمزة الممدودة (أول الكلمة)	38%	ضعيف
١٤	نحو: إعراب جمع المذكر السالم	28%	ضعيف جداً
١٥	نحو: الأفعال الخمسة	26%	ضعيف جداً

عدد الطلاب ٩٨

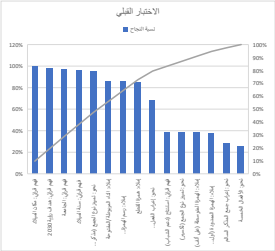

صورة من نتائج الاختبار البعدي

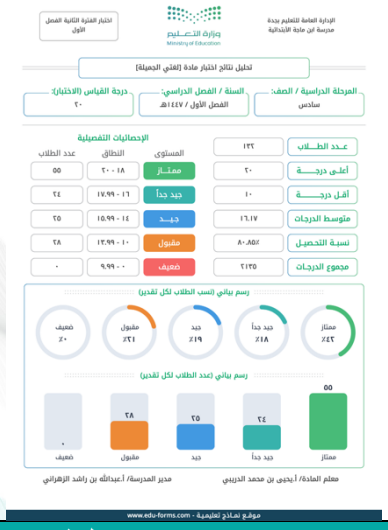

صورة من كشف متابعة الطلاب

الواجبات
35 Students
الفصل الدراسي الأول

		Attendance 06/09 Monday	ص ٧٠ ٧٩٢/٧ 07/10 Tuesday	ص ٨٠ ٩٠ 2 07/10 Monday	ص ٩٠ 29/10 Tuesday	ص ١٠٣ ١٠٤ 03/11 Monday	مطبعة ١٢٠ ١٣٠ 16/2/1 Wednesday	ص ٤١ ٤٠ في مطبعة 17/12 Wednesday
باسل حمدان بن غرم الله الزهراني	1				ع	⌛	ع	✗
احمد خالد احمد بسحم	2	✓	✗		ع ✓	ع	٤ ✗	✓
احمد عمر احمد العمودي	3	✗	ع		✓	✓	٠ ✗	✗
احمد محمد احمد مساوى	4	✓	✗		ع	✓	ع	⌛
احمد ناصر احمد باسره	5	✗	✗		ع ✓	⌛	ع	✗
احمد يحي احمد حدادي	6	✓	✓		✓	✓	٢ ✓	✓
انس رافع رشاش الزهراني	7	✓	✓		✓	⌛	ع	✓
انس محسن احمد السهيمي	8	✗	✗		✓	✗	٥ ✓	✓
اسامه نعمان سالم سعد	9	✓	✓		✓	✓	٥ ✓	✓
بندال عيظه سرحان المالكي	10	✗	✓		✓	ع	ع	✓
تميم علي محمد الزهراني	11	✓	✗		ع ✓	✓	ع	✓
خالد سرحان معيض المالكي	12	✓	✓		✓	ع	ع	⌛
رياض صالح عبدالله الغامدي	13	✓	✓		✓	⌛	ع	✓
ريان معين عبدالله الجلال	14	✓	✓		✓	✗	٠ ✗	✗

صورة من تكريم الطلاب

معلم المادة : يحيى بن محمد الدريبي

مدير المدرسة : أ/عبدالله بن راشد الزهراني

٦- إعداد وتنفيذ خطة التعلم

إعداد وتنفيذ خطة التعلم

توزيع المنهج وإعداد الدروس -إعداد الواجبات والاختبارات -تنفيذ الدروس

صورة من خطة توزيع المنهج

توزيع منهج مادة (لغتي الجميلة) للصف السادس الابتدائي - الفصل الدراسي الثاني - العام الدراسي (١٤٤٧ هـ)

الأسبوع الأول	الأسبوع الثاني	الأسبوع الثالث	الأسبوع الرابع	الأسبوع الخامس	الأسبوع السادس
(٧/٢٩ — ٨/٦)	(٨/١٠ — ٨/١٣)	(٨/١٧ — ٨/٢٠)	(٨/٢٤ — ٨/٢٧)	(٩/٢ — ٩/٥)	
مراجعة المكتسبات السابقة أنشطة تمهيدية أنجز مشروعي	منجم الكاسيوم	المعلبات الغذائية	الجدول الذاتي طرح السؤال المثيكل	تنوين الاسم المقصور والمنقوص والممدود الألف اللينة المنقلبة في الأفعال والأسماء والحروف	تابع الألف اللينة المنقلبة في الأفعال والأسماء والحروف دخول حروف الجر على (ما) الاستفهامية دخول حرفي الجر (من وعن) على من الاستفهامية أو الموصولة
الأسبوع السابع	**أسبوع إجـــازة**	**أسبوع إجـــازة**	**أسبوع إجـــازة**	**أسبوع إجـــازة**	**الأسبوع التاسع**
(٩/١٢ — ٩/١٦)	(٩/١٩ — ٩/٢٣)	(٩/٢٦ — ٩/٣٠)	(١٠/٣ — ١٠/٧)	(١٠/١٠ — ١٠/١٤)	(١٠/١٧ — ١٠/٢١)
تابع دخول حروف الجر على (ما) الاستفهامية دخول حرفي الجر (من وعن) على من الاستفهامية أو الموصولة رفع الفعل المضارع	إجـــازة عيـد الفطـــر	إجـــازة عيـد الفطـــر	إجـــازة عيـد الفطـــر	تابع رفع الفعل المضارع نصب الفعل المضارع	تابع نصب الفعل المضارع جزم الفعل المضارع
الأسبوع العاشر	**الأسبوع الحادي عشر**	**الأسبوع الثاني عشر**	**الأسبوع الثالث عشر**	**الأسبوع الرابع عشر**	**الأسبوع الخامس عشر**
(١٠/٢٤ — ١٠/٢٨)	(١١/٢ — ١١/٦)	(١١/٩ — ١١/١٣)	(١١/١٦ — ١١/٢٠)	(١١/٢٣ — ١١/٢٧)	(١١/٣٠ — ١٢/٤)
تابع جزم الفعل المضارع المشتقات اسم الزمان واسم المكان	تابع المشتقات اسم الزمان واسم المكان المشتقات/ المصادر	كتابة عبارات بخط النسخ وصف الحمى	بنية النص الحواري بنية الخبر الصحفي	النص الإرشادي كتابة نص حواري	كتابة خبر صحفي كتابة نص إرشادي
أسبوع إجـــازة	**الأسبوع السادس عشر**	**الأسبوع السابع عشر**	**الأسبوع الثامن عشر**	**الأسبوع التاسع عشر**	
(١٢/١١ — ١٢/٧)	(١٢/١٤ — ١٢/١٨)	(١٢/٢١ — ١٢/٢٥)	(١٢/٢٨ — ١/٣)	(١/٦ — ١/١٠)	
إجـــازة عيـد الأضحى	الأحد و الإثنين إجـــازة تقديم إرشادات شفهية	اختبار الوحدة الثانية	مراجعـة عامـــة	اختبارات الفصل الثاني	بداية إجازة نهاية العام الدراسي ١٤٤٨/١/١٠هـ بداية الدراسة للعام الدراسي القادم ١٤٤٨/٣/١٠هـ

نموذج من إعداد الدروس

وزارة التعليم
مدرسة: ابن ماجه الابتدائية

الخطة التعليمية للفصل الدراسي الثاني للأسبوع: 3

الفصل: سادس 1
من الأحد 13 إلى الخميس 17 شعبان 1447 هـ
المادة: اللغة العربية

اليوم	موضوع الدرس	أهداف التعلم	المهام الأدائية	الاستراتيجيات	الواجب المنزلي	الأثرامات
الأحد	نص الفهم القرائي: المعلبات الغذائية		نشجيع الطالب علي كتابة ملخص حول: نص الفهم القرائي: المعلبات الغذائية.	العصف الذهني المشروعات التساؤل الذاتي		
الاثنين	نص الفهم القرائي: المعلبات الغذائية		مراجعة النقاط الاساسية التي تم تعلمها في نص الفهم القرائي: المعلبات الغذائية.	التفكير الناقد العصف الذهني الكتابة الإبداعية		
الثلاثاء	نص الفهم القرائي: المعلبات الغذائية		مراجعة النقاط الاساسية التي تم تعلمها في نص الفهم القرائي: المعلبات الغذائية.	التلخيص العصف الذهني المشروعات		
الأربعاء	نص الفهم القرائي: المعلبات الغذائية		استخدام المصادر الإضافية لتعميق المعرفة ب نص الفهم القرائي: المعلبات الغذائية.	المشروعات القصة الفصل المقلوب		

التوصيات لأولياء الامور: متابعة الطلاب في حل الواجبات والأنشطة والاختبارات والحرص على متابعة الدروس والخطط الأسبوعية

اسم المعلم/ة	اسم المدير/ة
يحى محمد الدريبي	عبدالله بن راشد الزهراني

نماذج من الواجبات

نص الفهم القرائي

الوصف
-

مصدر الواجب
بنك الأسئلة

طريقة تسليم الواجب
حل الأسئلة آليًا

إجمالي عدد الأسئلة	الدرجة الكلية
8	8.00

الأسئلة

نماذج من الاختبارات

اختبار الفترة الثانية لمادة لغتي الجميلة الفصل الدراسي الأول

المملكة العربية السعودية			الصف/ لغتي الجميلة
وزارة التعليم - إدارة تعليم جدة		٣ و	الصف: السادس/.....
مدرسة ابن ماجة الابتدائية النموذجية			
اسم الطالب :			

السؤال الأول: اقرأ النص قراءة مركزة ثم أجب عن الأسئلة:

الأمير محمد بن سلمان هو ولي عهد المملكة العربية السعودية، كان ولا يزال قائدًا شابًا ينظر إليه العالم بإعجاب.

وُلد في الرياض عام ١٤٠٥هـ (١٩٨٥م)، وكان اهتمامه بالتعليم والابتكار واضحًا منذ بدايته.

برز اسمه بعد تولي الملك سلمان بن عبدالعزيز -حفظه الله- مقاليد الحكم في المملكة العربية السعودية، حيث أُسندت إليه مسؤوليات كبرى، وفي يوم الاثنين ١٨ رجب ١٤٣٧هـ (٢٥ أبريل ٢٠١٦ م) أطلق برؤية المملكة ٢٠٣٠، للتنوع موارد الاقتصاد وتنمّي القدرات الوطنية.

كان ولا يزال يُشجّع رواد الأعمال ويحثّهم على الإبداع؛ فالشباب يُسهمون في المشروعات الجديدة ويُحققون النجوات، وهم من راهن عليهم لتطوير المملكة.

قاد مشروعات ضخمة مثل نيوم، والطاقة المتجددة والسياحة، ليكون المستقبل متطورًا بإنجازات ملموسة.

يُعدّ اليوم من القادة الذين يعملون لبناء وطن مزدهر، وقد كُتب لهذه الرؤية أن تُلهم الأجيال، فهمّة السعوديين مثل جبل طويق وإن تعكسر.

١- أي من الصفات البارزة التي ذكرت في النص عن شخصية الأمير محمد بن سلمان؟

أ	الفكاهة والمبادرة	ب	التردد	ج	التراجع	د	الانطواء

٢- في أي عام وُلد الأمير محمد بن سلمان بالهجري؟

أ	١٤٠٠ هـ	ب	١٤٠٥ هـ	ج	١٤٢٠ هـ	د	١٤١٥ هـ

٣- ماهو اليوم الذي أطلقت فيه رؤية المملكة ٢٠٣٠ ؟

أ	١٧ رجب ١٤٣٧هـ	ب	١٩ رجب ١٤٣٧ هـ	ج	١٨ رجب ١٤٣٧هـ	د	٢٠ رجب ١٤٣٧هـ

٤- أي مشروع ضخم قاده الأمير محمد بن سلمان وذكر في النص ؟

أ	مترو الرياض	ب	توسعة الحرم المكي	ج	جسر الملك فهد	د	مشروع نيوم

٥- مَاذا استنتج من دعم الأمير محمد بن سلمان المستمر لرواد الأعمال؟

أ	اهتمامه ببناء المستقبل	ب	تقليل دور الشباب	ج	رفض المشاريع الجديدة	د	عدم تشجيع الإبداع

٦- خبر كان في جملة : (كان اهتمامه بالتعليم والابتكار واضحًا منذ بدايته) هو :

أ	اهتمامه	ب	واضحًا	ج	بالتعليم	د	بدايته

٧- اسم المفعول المشتق من الفعل الثلاثي الوارد في النص :

أ	متطورًا	ب	مزدهر	ج	مبتكر	د	متطور

٧- توظيف تقنيات ووسائل التعلم المناسبة وإدارة الصف

إعداد وتنفيذ خطة التعلم

دمج التقنية في التعليم -التنويع في الوسائل التعليمية

صور من الوسائل التعليمية المستخدمة	صور من الوسائل التعليمية
صورة من تطبيق إدارة الصف	صورة من كشف المتابعة
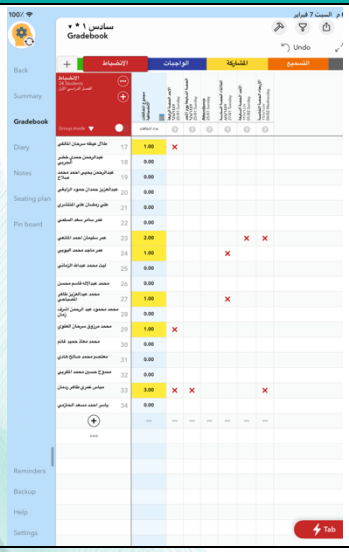	

٨- تحليل نتائج المتعلمين وتشخيص مستوياتهم

تحليل نتائج المتعلمين وتشخيص مستوياتهم

تحليل نتائج الاختبارات الفترية والنهائية -تصنيف الطلاب وفق نتائجهم -معالجة الفاقد التعليمي -تحديد نقاط القوة والضعف

صورة من تقرير تحليل نتائج الطلاب

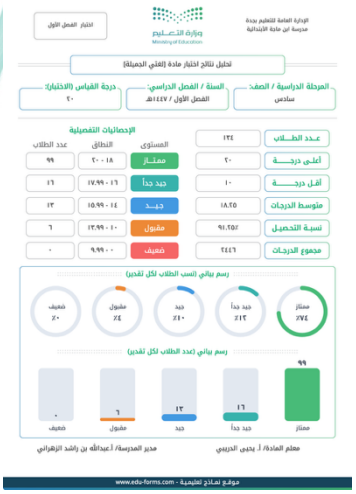

صورة من تقرير تحليل نتائج الطلاب

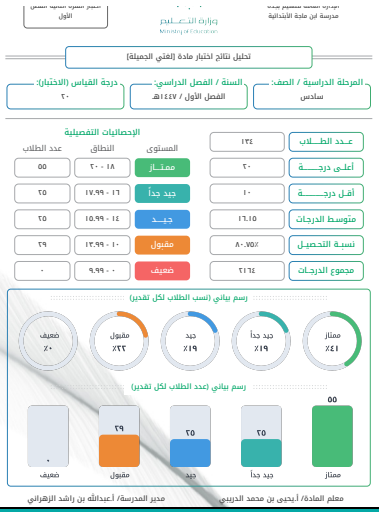

صورة من تقرير معالجة الفاقد التعليمي

صورة من سجل معالجة الفاقد التعليمي